

कार्यालय तहसीलदार तहसील पृथ्वीपुर

ftyk& Vhdex<+ 1/4e-iz-1/2

lwpuk dk vf/kdkj vf/kfu;e&2005  
ds varxZr izLrqr eSuqvy

## कार्यालय तहसीलदार तहसील पृथ्वीपुर (म.प्र.)

क्रमांक/तह.पृथ्वीपुर ./05

दिनांक 17.10.05.....

...

### izLrkouk

सूचना के अधिकार अधिनियम 2005 दिनांक 12.10.2005 से अधिनियम के प्रावधान प्रभावशील होने पर 17 बिन्दुओं पर जानकारी तैयार करने के निर्देश प्राप्त हुए। कलेक्टर महोदय टीकमगढ़ के आदेश क्रमांक 88/सूचना का अधिकार/05/181 दिनांक 14.10.05 के पालन में सूचना के अधिकार अधिनियम 2005 की धारा 4 (बी) के अंतर्गत निर्धारित 17 बिन्दुओं पर तहसील पृथ्वीपुर की जानकारी तैयार की गई है।

अतः निर्धारित बिन्दुओं पर जानकारी कार्यालय में उपलब्ध अभिलेख के आधार पर शासन के आदेशों एवं निर्देशों के अनुरूप सी0डी0 तैयार की गई है जो संलग्न है।

## eSuqvy &amp; 1

lwpuK ds vf/kdkj ls lacaf/kr dk;kZy; dk uke ,oa foHkkxh; lajpuk  
/kkjk 4¼1½ ch¼1½

कार्यालय का नाम एवं विभागीय संरचना

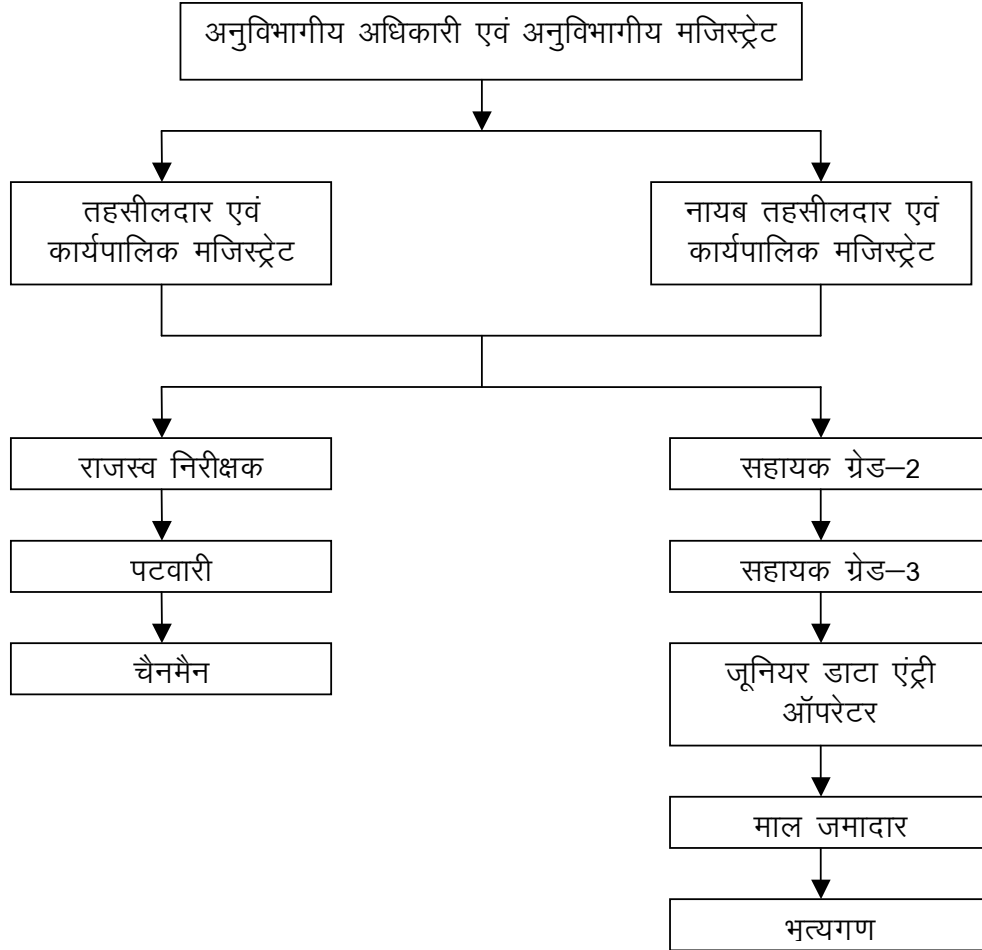

eSuqvy & 2 lwpuk ds vf/kdkj ls lacaf/kr vf/kdkjhx.k ,oa  
deZpkjh@deZdkj@ fu;ksftrksa dh 'kfDr;kj vkSj drZO;

| क्र. | अधिकारी / कर्मचारी का नाम | पद            | वेतन     | कर्तव्य   |
|------|---------------------------|---------------|----------|---|
| 1.   | श्री धीरेन्द्रसिंह        | तहसीलदार      | 6200 / - | राजस्व मण्डल के राजस्व प्रकरणों का म0प्र0 भू-राजस्व संहिता 1959 के अन्तर्गत प्रदत्त शक्तियों के तहत निराकरण, तहसील स्टॉफ पर प्रशासकीय नियंत्रण एवं तहसील अंतर्गत कार्यपालिक शक्तियों का उपयोग |
| 2.   | श्री आर0के0दुबे           | नायव तहसीलदार | 6875 / - | राजस्व के राजस्व प्रकरणों का म. प्र.भू-राजस्व संहिता 1959 के अन्तर्गत प्रदत्त शक्तियों के तहत निराकरण एवं अधीनस्थ कर्मचारियों पर नियंत्रण व क्षेत्रान्तर्गत कार्यपालिक शक्तियों का उपयोग ।    |
| 3.   | श्री शेख तैयब             | सहा.वर्ग-दो   | 4800 / - | ऑफिस कानूनगो,कम्प्यूटर प्रतिलिपि शाखा,सामान्य निर्वाचन शाखा के कर्तव्यों का निर्वाहन  |
| 4.   | श्री जाहिद खॉ             | सहा.वर्ग-दो   | 4620 / - | प्रवाचक नायव तहसीलदार मण्डल नैगुवां के कर्तव्यों का निर्वाहन  |
| 5.   | श्री सुधीर कुमार खरे      | सहा.वर्ग-तीन  | 4380-    | प्रवाचक नायव तहसीलदार सिमरा ,नायव नाजिर शाखा के कर्तव्यों का निर्वाहन   |
| 6.   | श्री सुरेश नारायण खरे     | सहा.वर्ग-तीन  | 4620 / - | बासिल बाकी नवीस शाखा के कर्तव्यों का निर्वाहन   |
| 7.   | श्री जिनेन्द्र कुमार जैन  | सहा.वर्ग-तीन  | 4220 / - | प्रवाचक प्रवाचक तहसीलदार पृथ्वीपुर के कर्तव्यों का निर्वाहन   |
| 8.   | श्री बाबूलाल कोरी         | सहा.वर्ग-तीन  | 3650 / - | सहा प्रवाचक तहसीलदार पृथ्वीपुर के कर्तव्यों का निर्वाहन   |

eSuqvy &2 Is lacaf/kr rglhy dk;kZy; Ik`Fohiqj ftyk  
 Vhdex< ds dk;kZy;hu 'kk[kk ds  
 dk;Z ,oa drZO;

| क्रमांक | शाखा का नाम                      | कार्य एवं कर्तव्य  |
|---------|----------------------------------|--|
| 1.      | आफिस कानूनगो शाखा                | भू-अभि. स्थापना के कर्मचारियों पर प्रशासकीय नियंत्रण एवं जानकारी व पत्राचार (भू-अभिलेख पटवारी रिकार्ड का रखरखाव)   |
| 2.      | नायब नाजिर शाखा                  | वित्त लेखा संबंधी समस्त कार्य, वेतन भत्ते इत्यादि सभी प्रकार के बिलों का भुगतान, जानकारी व पत्राचार  |
| 3.      | वासिल वाकी नवीस शाखा             | आर. बी. सी. में निहित कर्तव्यों का निर्वहन   |
| 4.      | आवक जावक शाखा                    | पत्रों का कार्यालय में आना व कार्यालय से जाने का पंजीबद्ध करना व वितरण   |
| 5.      | निर्वाचन शाखा                    | निर्वाचन संबंधी कार्यों का निर्वहन   |
| 6.      | कम्प्यूटर शाखा                   | आवेदकों को कम्प्यूटर से प्रतिलिपियाँ मांगे जाने पर तत्काल उपलब्ध कराना एवं पटवारी अभिलेख सही होने की पुष्टि पर कम्प्यूटर में फीड करना।   |
| 7.      | प्रतिलिपि शाखा                   | आवेदकों/कृषकों को खसरा नक्शा बी-1 की प्रतिलिपियाँ मांगे जाने पर तत्काल उपलब्ध कराना एवं निर्णय शुदा प्रकरणों में पारित आदेशों की प्रतिलिपि दी जाना, निर्धारित शुल्क पर प्रदाय करना |
| 8.      | प्रवाचक तहसीलदार कोर्ट पृथ्वीपुर | आर. बी. सी. में निहित नियमों के तह कर्तव्यों का निर्वहन  |
| 9.      | प्रवाचक ना. तहसीलदार सिमरा       | -,-  |
| 10.     | प्रवाचक ना. तहसीलदार नैगुवां     | -,-  |
| 11.     | माल जमादार शाखा                  | तहसील कार्यालय की समस्त तामीली कार्य, भृत्यों पर नियंत्रण एवं आर. बी. सी. खण्ड -2 में निहित माल जमादार पद के कर्तव्यों का निर्वहन  |

eSuqvy &3 lwpuk ds vf/kdkj vf/kfu;e 2005 ds rgr /kkjk  
4<sup>1</sup>/<sub>4</sub>1<sup>1</sup>/<sub>2</sub>ch<sup>1</sup>/<sub>4</sub>3<sup>1</sup>/<sub>2</sub> ds rgr fofu'p;@fu.kZ; fy;s tkus ds  
izØe esa viukbZ tkus okyh izfØ;k vkSj  
fuxjkuh@i;Zos{k.k rFkk tckcnsgh dk ek;/e@lkj.kh

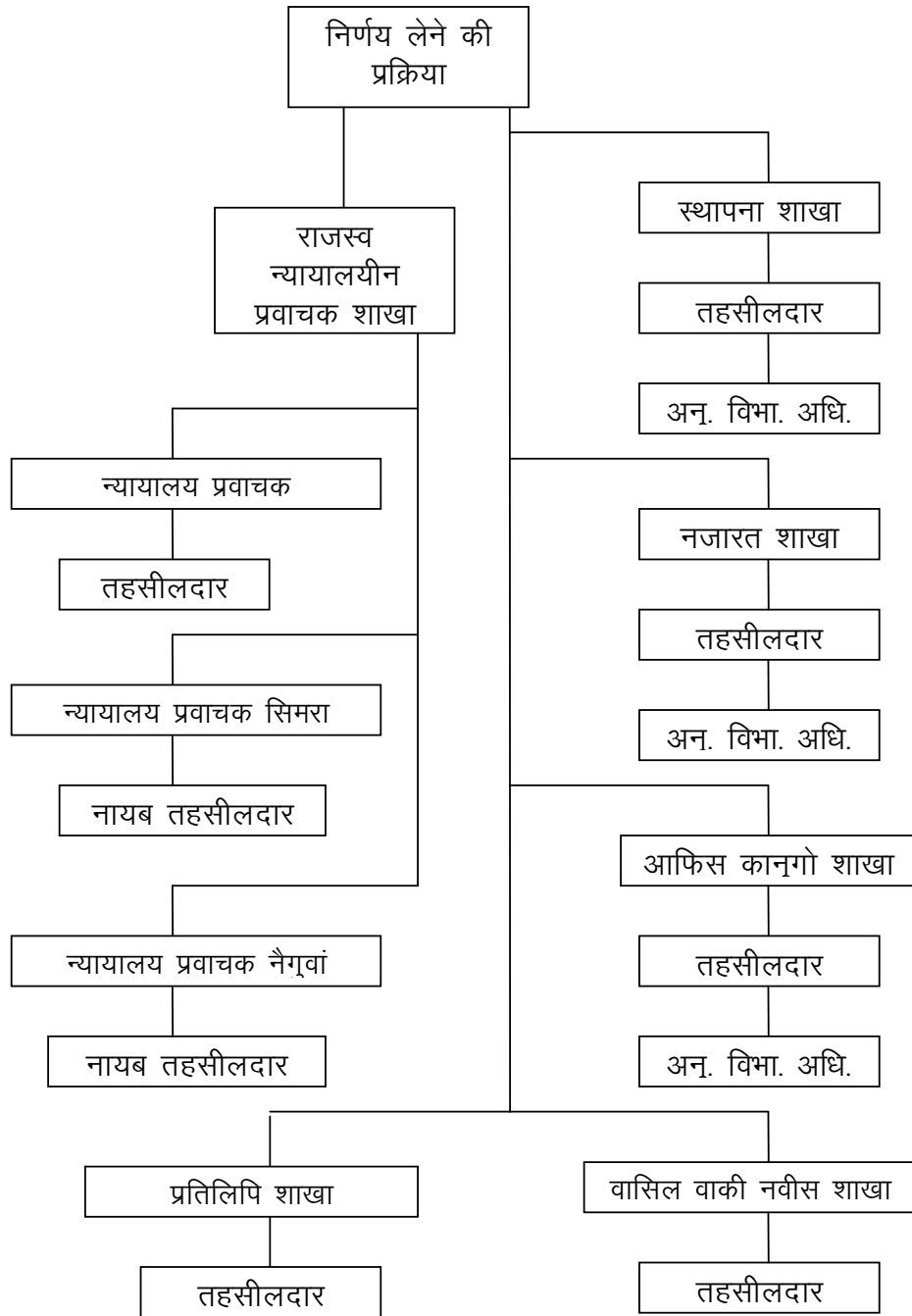

eSuqvy &4 mlds ŃR;ksa ds fuoZgu ds fy, mlds }kjk  
ekun.M@izfreku fuf'pr djuk /kkjk 4¼41½ch¼4¼½

1. भू-अभिलेख का अद्यतीकरण
2. खसरा बी-1 नक्शा का मिलान कराना
3. लुप्त सीमा चिन्हों का पुर्नस्थापना
4. अविवादित नामांकन का 3 माह में निराकरण
5. विवादित नामांकन का 6 माह में निराकरण
6. अविवादित बटवारे का 3 माह में निराकरण
7. विवादित बटवारे का 6 माह एवं 9 माह में निराकरण
8. सीमांकन प्रकरणों का 1 माह में निराकरण
9. खसरा नक्शा बी-1 एवं अन्य प्रकरणों की प्रतिलिपियाँ 15 दिवस के अंदर दी जाना
10. आर.बी.सी. 6-4 के तहत आर्थिक सहायता 15 दिवस में उपलब्ध कराना
11. जनशिकायत आवेदनों का 15 दिवस में निराकरण
12. न्यायालयीन राजस्व प्रकरणों को निर्णीत पश्चात 1 माह के अन्दर अभिलेखागार में जमा कराना
13. अन्य प्रकरणों का यथा शीघ्र समय सीमा में निराकरण

eSuqvy & 5 mlds ÑR;ksa dk fuoZgu djus ds fy, mlds }kjk /kkfjr ;k mlds fu;a=k ds v/khu ;k mlds deZpkfj;ksa@deZdkjksa@fu;kstrksa ds }kjk mi;ksx fd, x;s fu;eksa vuqns'kksa esU;qvy vkSj vfHkys[k /kkjk 4¼1½ch¼5½

1. मध्यप्रदेश भू-राजस्व संहिता 1959
2. राजस्व पुस्तक परिपत्र
3. म. प्र. राजस्व पुस्तक परिपत्र 6-4 संशोधित नियम
4. भू-अभिलेख नियमावली भाग-1, भाग-2
5. दण्ड प्रक्रिया संहिता
6. म. प्र. सिविल सेवा (आचरण) नियम 1965
7. म. प्र. सिविल सेवा (वर्गीकरण, नियंत्रण एवं अपील) नियम 1966
8. म. प्र. मूलभूत नियम
9. म. प्र. सिविल प्रक्रिया संहिता
10. म. प्र. सामान्य भविष्य निधि नियम 1955
11. म. प्र. सिविल सेवा (पेंशन) नियम 1976
12. म. प्र. सामान्य पुस्तक परिपत्र
13. म. प्र. शासकीय कर्मचारी परिवार कल्याण निधि योजना 1974
14. म.प्र. शासकीय कर्मचारी शासकीय समूह बीमा योजना 1985
15. म.प्र. शासकीय कर्मचारी बीमा सह बचत योजना 2003
16. म.प्र.सिविल सेवा (अवकाश) नियम 1977

eSuqvy & 6 mlds }kjk /kkfjr ;k mlds fu;a=.k ds v/khu  
 nLrkostksa dh Jsف.k;ksa dk fooj.k /kkjk  
 4¼1½ch¼6½

### LFkkiuk 'kk[kk

- (1) कर्मचारियों के सेवा अभिलेख
- (2) सेवा पुस्तिका पंजी
- (3) वेतन वृद्धि पंजी
- (4) वेतन देयक पंजी
- (5) स्वीकृत पद, रिक्त पद एवं भरे पद की जानकारी
- (6) स्थाई आदेश नस्ती
- (7) पत्राचार नस्ती
- (8) स्थानांतरण नस्ती
- (9) मासिक पत्रक नस्ती
- (10) विविध नस्ती
- (11) गोपनीय प्रतिवेदन नस्ती
- (12) विभागीय जाँच पंजी
- (13) निलम्बन पंजी

### ys[kk@utkjr 'kk[kk

- (1) केश बुक का संधारण
- (2) वेतन देयक पंजी
- (3) वेतन एवं अन्य पेड व्हाऊचर नस्तियाँ
- (4) वाहन अग्रिम पंजी
- (5) त्यौहार अग्रिम पंजी
- (6) अनाज अग्रिम पंजी
- (7) भविष्य निधि अग्रिम पंजी
- (8) बिल ट्रांजिट बुक
- (9) चेक पंजी
- (10) स्थाई अग्रिम पंजी
- (11) अस्थाई अग्रिम पंजी

- (12) आवंटन नस्ती
- (13) व्यय पत्रक नस्ती
- (14) अंतिम वेतन प्रमाण पत्र संबंधी नस्ती
- (15) एम. पी. टी. सी.-6 बुक संधारण पंजी
- (16) महालेखाकार के व्यय संबंधी निरीक्षण नस्ती
- (17) विभागीय निरीक्षण नस्ती
- (18) कोटवार पारिश्रमिक देयक तैयार करने संबंधी पंजी
- (19) कोटवार वर्दी वितरण पंजी
- (20) चिकित्सा देयक पंजी
- (21) लावारिस माल पंजी
- (22) स्टॉक पंजी
- (23) फर्नीचर पंजी
- (24) पी. ओ. एल. नस्ती
- (25) वाहन मरम्मत पंजी
- (26) शासन निर्देश नस्ती
- (27) शासकीय मंदिर बंधान संबंधी नस्ती
- (28) शासकीय मंदिरों की नस्ती
- (29) एक्यूटेन्स रोल (कोटवार पारिश्रमिक वितरण ) पंजी
- (30) एक्यूटेन्स रोल (कर्मचारियों को अन्य स्वत्व भुगतान ) पंजी
- (31) एक्यूटेन्स रोल (शासन संधारित मंदिरों के पुजारियों को मानदेय भुगतान ) पंजी
- (32) एक्यूटेन्स रोल (शासन संधारित मंदिरों के पुजारियों को दिया जाती हेतु देय राशि भुगतान ) पंजी
- (33) बैंक में संधारित खातों की पासबुको का संधारण

### jktLo ekeyksa ls lacaf/kr ufLr;kj

- (1) चैक लिस्ट
- (2) राजस्व दायरा पंजी
- (3) अर्थ दण्ड पंजी
- (4) अधिकारी बाद सूची
- (5) सार्वजनिक बाद सूची
- (6) रा. अ. बैंक संबंधी नस्ती

- (7) अभिलेख पासबुक पंजी
- (8) अभिलेखागार में जमा प्रकरणों की पंजी
- (9) मासिक पत्रकों की नस्ती
- (10) जनरल केश बुक
- (11) चालान नस्ती
- (12) रसीद बुक
- (13) सी-2 पंजी
- (14) पीठासीन अधिकारी के भ्रमण की नस्ती
- (15) डी पंजी
- (16) निरीक्षण नस्ती
- (17) शिकायत पत्रों की नस्ती
- (18) लोकसभा प्रश्नोत्तर संबंधी नस्ती
- (19) विधान सभा प्रश्नोत्तर संबंधी नस्ती
- (20) वरिष्ठ न्यायालयों से प्राप्त मांग पत्र नस्ती

eSuqvy & 7 mldh uhfr ds lw=hdj.k@izfriknu vFkok mlds  
 dk;kZUo;u@ifjikyu ds laca/k esa fdlh izcU/k ;k O;oLFkk  
 dh izfof"V;kj tks fd yksd lnL;ksa }kjk ijke'kZ fd;s tkus ds  
 fy, ;k muds }kjk izfrfuf/kRo fd;s tkus ds fy, ekStwn  
 gSa@vflrRo esa gS ¼/kkjk4&1¼ch½¼7½½

निर्वाचन कार्य के दौरान स्टेपिंग कमेटी गठित की जाकर आवश्यक व्यवस्थायें सुनिश्चित करना व शांति व्यवस्था बनाये रखने हेतु निम्नानुसार कमेटी का गठन किया जाता है।

- (1) अनुविभागीय अधिकारी (राजस्व)
- (2) अनुविभागीय अधिकारी (पुलिस)
- (3) तहसीलदार
- (4) नायब तहसीलदार
- (5) मान्यता प्राप्त राजनैतिक दलों के अध्यक्ष

लोक सभा / विधान सभा निर्वाचन के समय शांति बनाये रखने हेतु राजनैतिक दलों के अध्यक्षों एवं पुलिस एवं प्रशासकीय अधिकारियों के समन्वय से शांति पूर्वक चुनाव सम्पन्न कराये जाते हैं।

eSU;qvy & 8 mu cksMksZa ifj"knksa] desfV;ksa rFkk vU;  
 fudk;ksa ftlesa nks ;k nks ls vf/kd O;fDr xBu Hkkx ds :i  
 esa vFkok ijke'kZ ds :i esa j[ks x;s gSa ds laca/k esa  
 fooj.kA

राज्य शासन द्वारा वर्ष 2004-05 में धार्मिक न्यास एवं धर्मस्व विभाग के लिए निर्धारित प्राथमिकताएँ की कण्डिका 04 में मंदिरों/धार्मिक संस्थाओं के लोक न्यास के गठन हेतु नियम 1951 के तहत लोक न्यास के सदस्यों को मनोनीत किया गया है।

- |   |   |         |
|---|---|---------|
| 1. तहसीलदार                                       | — | अध्यक्ष |
| 2. राजस्व निरीक्षक                                | — | सचिव    |
| 3. जनपद अध्यक्ष                                   | — | सदस्य   |
| 4. संबंधित क्षेत्र का जनपद सदस्य                  | — | सदस्य   |
| 5. सरपंच ग्राम पंचायत                             | — | सदस्य   |
| 6. मंदिर समिति के सभी सदस्य<br>(यदि समिति है तो ) | — | सदस्य   |
| (7) धार्मिक आस्था रखने वाले दो व्यक्ति            | — | सदस्य   |
| (8) ग्राम पटेल                                    | — | सदस्य   |
| (9) पटवारी  | — | सदस्य   |
| (10) पंचायत सचिव                                  | — | सदस्य   |
| (11) प्राथमिक/माध्यमिक शाला का प्रधानाध्यापक      | — | सदस्य   |

eSuqvy & 9 vf/kdkfj;ksa vkSj  
deZpkfj;ksa@deZpkjksa@fu;ksftrksa dh funsZf'kdk  
/kkjk 4¼1½ch¼49½

| क्र. | नाम                      | पद               | पता                                       |
|------|--------------------------|------------------|---|
| 1.   | श्री धीरेन्द सिंह        | तहसीलदार         | तहसील प्रथ्वीपुर<br>दूरभाष-(07680)233384  |
| 2.   | श्री आर के दुवे          | नायब<br>तहसीलदार | तहसील प्रथ्वीपुर<br>दूरभाष-(07680) 233578 |
| 3.   | श्री शेखतैयब             | सहा.ग्रेड-3      | ऑफिस कानून गो                             |
| 4.   | श्री जाह्द खॉ            | सहा.ग्रेड-3      | प्रवाचक ना0 तह0 नैगुवॉ                    |
| 5.   | श्री सुधीर कुमार खरे     | सहा.ग्रेड-3      | प्रवाचक ना0 तह0सिमरा<br>एंव नायब नाजिर    |
| 6.   | श्री सुरेश नारायण खरे    | सहा.ग्रेड-3      | वसिलवाकी नवीस                             |
| 7.   | श्री जिनेन्द्र कुमार जैन | सहा.ग्रेड-3      | प्रवाचक तहसीलदार<br>प्रथ्वीपुर            |
| 8.   | श्री बाबूलाल कोरी        | सहा.ग्रेड-3      | सहायक प्रवाचक<br>तहसीलदार प्रथ्वीपुर      |
| 9.   | श्री परसराम तिवारी       | भृत्य            | प्रभारी माल जमादार                        |
| 10.  | श्री प्रेम नारायण तिवारी | भृत्य            | तहसील प्रथ्वीपुर                          |
| 11.  | श्री घनश्यामदास नापित    | भृत्य            | तहसील प्रथ्वीपुर                          |
| 12.  | श्री विजयराम सौर         | भृत्य            | तहसील प्रथ्वीपुर                          |
| 13.  | श्री अजय गिरी गोस्वामी   | भृत्य            | तहसील प्रथ्वीपुर                          |
|      |                          |                  |   |
|      |                          |                  |   |
|      |                          |                  |   |
|      |                          |                  |   |
|      |                          |                  |   |



## eSuqvy &amp; 9 deZpkfj;ksa dh inLFkkiuk laca/kh tkudkj

| क्र. | नाम कर्मचारी                        | पद              | पदस्थापना स्थान  |
|------|-------------------------------------|-----------------|--|
| 1.   | श्री हरचरनलाल चौरसिया               | राजस्व निरीक्षक | रा. नि. म. प्रथ्वीपुर  |
| 2.   | श्री डी के जडिया                    | राजस्व निरीक्षक | रा. नि. म. सिमरा   |
| 3.   | श्री रघुनन्दन प्रसाद गुप्ता         | राजस्व निरीक्षक | रा.नि.मं.नैगुवाँ   |
|      |                                     |                 |  |
|      |                                     |                 |  |
| 1.   | श्री महेशप्रसाद नामदेव              | पटवारी          | पट.ह.0-1 कनौरा रा.नि.म. नैगुवाँ<br>पट.ह.0-2 रमपुरा रा.नि.म. नैगुवाँ                              |
| 2.   | श्री कालका प्रसाद सौर               | पटवारी          | पट.ह.-3 सुनौनिसया.नि.म. नैगुवाँ<br>4सुनौनिसय पश्चिमि रा.नि.म. नैगुवाँ                            |
| 3.   | श्री रतिराम अहिरवार                 | पटवारी          | पट.ह.-5 भेलसां रा.नि.म. नैगुवाँ<br>6मोहनपुरा रा.नि.म. नैगुवाँ                                    |
| 4.   | श्री उदलप्रसाद वंशकार               | पटवारी          | पट.ह.-7 ढिल्ला रा.नि.म. नैगुवाँ<br>8कुवरपुरा रा.नि.म. नैगुवाँ                                    |
| 5.   | श्री घरमदास सौर                     | पटवारी          | पट.ह.-9 चन्दपुरा रा.नि.म. नैगुवाँ 10.<br>पनिहारी रा.नि.म. नैगुवाँ                                |
| 6.   | श्री घरमदास सौर प्रभारी             | पटवारी          | पट.ह.-11मडवाजुगलपुरा रा.नि.म.<br>नैगुवाँ12. सुजानपुरा रा.नि.म. नैगुवाँ                           |
| 7.   | श्री लक्ष्मीप्रसाद वंशकार           | पटवारी          | पट.ह.-13 नैगुवाँखास रा.नि.म. नैगुवाँ   |
| 8.   | श्री सालिगराम तिवारी                | पटवारी          | पट.ह.-14 सकेराखुद रा.नि.म. नैगुवाँ<br>-15 दरैठा रा.नि.म. नैगुवाँ 16. अर्तरा रा.<br>नि.म. नैगुवाँ |
| 9.   | श्री लल्लूराम अहिरवार               | पटवारी          | पट.ह.-17 पपावनीखास रा.नि.म. नैगुवाँ  |
| 10.  | श्री हरप्रसाद तिवारी                | पटवारी          | पट.ह.-18 वनयानी रा.नि.म. नैगुवाँ 19.<br>घौरा रा.नि.म. नैगुवाँ 20 सरसौरा रा.नि.<br>म. नैगुवाँ     |
| 11.  | श्री कल्यानसिंह दांगी               | पटवारी          | पट.ह.-21वीरसागर रा.नि.म. नैगुवाँ 22.<br>मडवाराजगड. रा.नि.म. नैगुवाँ                              |
| 12.  | श्री रामचरन सौर                     | पटवारी          | पट.ह.-23. बमरौली रा.नि.म. सिमरा 24<br>भोपालपुरा रा.नि.म. सिमरा                                   |
| 13.  | श्री कन्हैयालाल सूत्रकार<br>प्रभारी | पटवारी          | पट.ह.-25. जवारपुरा रा.नि.म. सिमरा  |
| 14.  | श्री विजय बहादुर खरे                | पटवारी          | पट.ह.-26 जैराखास रा.नि.म. सिमरा 27.<br>महुवाबाग रा.नि.म. सिमरा                                   |
| 15.  | श्री विजयदेव पाण्डेय प्रभारी        | पटवारी          | पट.ह.-28 कछियाखेरा रा.नि.म. सिमरा  |

|     | (प्रभारी)                           |        |   |
|-----|-------------------------------------|--------|---|
| 17. | श्री प्रेमनारायण सौर                | पटवारी | पट.ह.-29 दिगवारकलां रा.नि.म. सिमरा<br>पट.ह.-30 सिमराभाटा रा.नि.म. सिमरा   |
| 18. | श्री विजयदेव पाण्डेय प्रभारी        | पटवारी | पट.ह.-31 सिमराखास रा.नि.म. सिमरा  |
| 19. | श्री राजकिशोर खरे                   | पटवारी | पट.ह.-32 रमपुरा रा.नि.म. सिमरा 33.<br>टोडी रा.नि.म. सिमरा   |
| 20. | श्री विजयदेव पाण्डेय                | पटवारी | पट.ह.-34 डिरगुवाँ रा.नि.म. सिमरा 35.<br>मुडैनी रा.नि.म. सिमरा   |
| 21. | श्री कन्हैयालाल सूत्रकार            | पटवारी | पट.ह.-36 ममोरा रा.नि.म. सिमरा   |
| 22. | श्री दयाराम विश्वकर्मा              | पटवारी | पट.ह.-37 जैरोनजागीर रा.नि.म. सिमरा  |
| 23. | श्री कन्हैयालाल सूत्रकार            | पटवारी | पट.ह.-38 रोतेरा रा.नि.म. सिमरा  |
| 24. | श्री दयाराम विश्वकर्मा              | पटवारी | पट.ह.-39 जैरोनखालसा रा.नि.म. सिमरा  |
| 25. | श्री राजकिशोर खरे प्रभारी           | पटवारी | पट.ह.-40 मजराशिवलाल रा.नि.म.<br>सिमरा   |
| 26. | श्री गोविन्ददास राजपूत              | पटवारी | पट.ह.-41 ततारपुरा रा.नि.म. सिमरा  |
| 27. | श्री गुलजारीलाल सोनी                | पटवारी | पट.ह.-42 घूराराजागीर रा.नि.म. सिमरा   |
| 28. | श्री रूपलाल सौर                     | पटवारी | पट.ह.-43 मजरासूरी रा.नि.म. प्रथ्वीपुर<br>पट.ह.-44 मजल रा.नि.म. प्रथ्वीपुर<br>पट.ह.-45 लुहरगुवाँ रा.नि.म. प्रथ्वीपुर |
| 29. | श्री गुलजारीलाल सोनी                | पटवारी | पट.ह.-46 ककावनीखास रा.नि.म.<br>प्रथ्वीपुर   |
| 30. | श्री रामेश्वर प्रसाद साहू           | पटवारी | पट.ह.-47 चिरपुरा रा.नि.म. प्रथ्वीपुर 48.<br>पाराखेरा रा.नि.म. प्रथ्वीपुर  |
| 31. | श्री विनोद कुमार अहिरवार<br>प्रभारी | पटवारी | पट.ह.-49 बारहोबुर्जुग रा.नि.म. प्रथ्वीपुर   |
| 32. | श्री विनोद कुमार अहिरवार            | पटवारी | पट.ह.-50 मडियाखास रा.नि.म. प्रथ्वीपुर   |
| 33. | श्री अच्छेलाल अहिरवार               | पटवारी | पट.ह.-51 करगुवाँ रा.नि.म. प्रथ्वीपुर 52.<br>लडवारीखास रा.नि.म. प्रथ्वीपुर   |
| 34. | श्री रामदास कुशवाहा                 | पटवारी | पट.ह.-53 जेर रा.नि.म. प्रथ्वीपुर  |
| 35. | श्री मोहनलाल भारती                  | पटवारी | पट.ह.-54 प्रथ्वीपुर रा.नि.म. प्रथ्वीपुर   |
| 36. | श्री प्रभूदयाल अहिरवार              | पटवारी | पट.ह.-55 दुमदुमा रा.नि.म. प्रथ्वीपुर 56.<br>सियाखास रा.नि.म. प्रथ्वीपुर   |
| 37. | श्री प्रदीप कुमार खरे               | पटवारी | पट.ह.-57 खिस्टोन रा.नि.म. प्रथ्वीपुर  |
| 38. | श्री घनश्यामदास रजक                 | पटवारी | पट.ह.-58 सोरका रा.नि.म. प्रथ्वीपुर  |
| 39. | श्री मन्जूलाल सौर                   | पटवारी | पट.ह.-59 गोराखास रा.नि.म. प्रथ्वीपुर  |
| 40. | श्री राजेन्द्र प्रसाद खरे           | पटवारी | पट.ह.-60 बंजारीपुराखास रा.नि.म.<br>प्रथ्वीपुर 61.पहाडीबक्सी रा.नि.म. प्रथ्वीपुर                                     |



eSuqvy & 10 ekfld ikfjJfed tks mlds izR;sd vf/kdkfj;ksa ,oa deZpkfj;ksa }kjk izklr fd;k x;k gS rFkk mlds fofu;eksa esa micaf/kr {kfriwfrZ@eqvkots@izfrdj dh i)fr /kkjk  $4\frac{1}{4}ch\frac{1}{2}\frac{1}{4}10\frac{1}{2}$

| Ø- | vf/kdkjh<br>deZpkjh dk<br>uke | inuke           | ewyosru | eagxkbZ<br>HkÙkk | edku<br>fdjk;k<br>HkÙkk | ,Q-<br>Vh-<br>,- | vU;<br>HkÙkk | dqy<br>;ksx |
|----|-------------------------------|-----------------|---------|------------------|-------------------------|------------------|--------------|-------------|
| 1  | 2                             | 3               | 4       | 5                | 6                       | 7                | 8            | 9           |
| 1- | Jh<br>?khjsUnzflg             | rglhynkj        | 6025    | 3314             | .                       | .                | .            | 9339        |
| 2- | Jh vkj ds<br>nqos             | uk-<br>rglhynkj | 6875    | 3781             | .172                    | .                | .            | 10828       |
| 3- | Jh 'ks[k rS;c                 | lgk-<br>oxZ&3   | 4800    | 2640             | 120                     | .                | .150         | 7710        |
| 4- | Jh tkfgn<br>[kkW              | lgk-<br>xzsM&3  | 4620    | 2541             | 116                     | .                | .            | 7277        |
| 5- | Jh lq?khj<br>dqekj [kjs       | lgk-<br>xszM&3  | 4380    | 2409             | .110                    | .                | .50          | 6949        |
| 6- | Jh<br>lqjs'kukjk;.k<br>[kjs   | lgk-<br>xszM&3  | 4620    | 2541             | 116                     | .                | .            | 7277        |
| 7- | Jh ftusUnz<br>dqekj tSu       | lgk-<br>xszM&3  | 4220    | 2321             | 106                     | .                | .            | 6647        |
| 8- | Jh ckcwyky<br>dksjh           | lgk-<br>xszM&3  | 3650    | 2007             | 91                      | .                | .            | 5748        |
| 9  | Jh lkjljke<br>frokjh          | Hk`R;           | 3520    | 1936             | 88                      | 150              | 30           | 5724        |
| 10 | Jh<br>lzskukjk;.k<br>frokjh   | Hk`R;           | 3520    | 1936             | 88                      | 150              | 30           | 5724        |
| 11 | Jh?ku';kenkl<br>ukfir         | Hk`R;           | 3450    | 1857             | 86                      | 150              | 30           | 5613        |
| 12 | Jh fot;jke<br>lkSj            | Hk`R;           | 3020    | 1661             | 75                      | 150              | 30           | 4936        |



jktLo fujh{kdksa ,oa iVokfj;ksa ds osru dh tkudkj rhglhy  
Vhdex<+

| Ø-  | vf/kdkjh<br>deZpkjh dk<br>uke | inuke   | ewyosru | eagxkbZ<br>HkÙkk | LVs'kujh | ,Q-<br>Vh-<br>,- | edku<br>fdjk;k<br>HkÙkk | vU;<br>HkÙkk | dqy<br>;ksx |
|-----|-------------------------------|---------|---------|------------------|----------|------------------|-------------------------|--------------|-------------|
| 1   | 2                             | 3       | 4       | 5                | 6        | 7                | 8                       | 9            | 10          |
| 1-  | Jh gjpjuyky<br>pSkjfl;k       | jk- fu- | 5300    | 1915             | 50       | 200              | 133                     | -            | 8598        |
| 2-  | Jh j?kquUnu<br>nkl xqlrk      | jk- fu- | 6625    | 3644             | 50       | 200              | 166                     |              | 10681       |
| 3-  | Jh<br>'kHHkwn;ky<br>jtd       | pSueSu  | 3410    | 1876             | -        | 150              | 85                      | 30           | 5551        |
| 4-  | Jh uvgfj<br>?kzqo             | pSueSu  | 3080    | 1654             | -        | 150              | 78                      | 30           | 5032        |
| 5-  | Jh<br>?kU';kenkl<br>jtd       | iVokjh  | 5500`   | 3025             | 150      | 150              | 137                     | -            | 8962        |
| 6-  | Jh gjizlkn<br>frokjh          | iVokjh  | 5375    | 2956             | 150      | 150              | 134                     | -            | 8765        |
| 7-  | Jh lkfyxjke<br>frokjh         | iVokjh  | 5375    | 2956             | 150      | 150              | 134                     | -            | 8765        |
| 8-  | Jh xksfoUnkl<br>jktiwr        | iVokjh  | 5250    | 2888             | 150      | 150              | 131                     | -            | 8569        |
| 9-  | Jh jkepju<br>lkSj             | iVokjh  | 5250    | 2888             | 150      | 150              | 131                     | -            | 8569        |
| 10- | Jh jkes'oj<br>izlkn lkgw      | iVokjh  | 5250    | 2888             | 150      | 150              | 131                     | -            | 8569        |
| 11- | Jh czts'k<br>dqekj fjNkfj;k   | iVokjh  | 5250    | 2888             | 150      | 150              | 131                     | -            | 8569        |
| 12- | Jh xqytkjh<br>yky lksuh       | iVokjh  | 5250    | 2888             | 150      | 150              | 131                     | -            | 8569        |
| 13- | Jh vPNsyky<br>vfgjokj         | iVokjh  | 5125    | 2819             | 150      | 150              | 128                     | -            | 8372        |
| 14- | Jh jktfd'kksj<br>[kjs         | iVokjh  | 5125    | 2819             | 150      | 150              | 128                     | -            | 8372        |
| 15- | Jh jkenkl<br>dq'kokgk         | iVokjh  | 5000    | 2750             | 150      | 150              | 125                     | -            | 8175        |
| 16- | Jh mnyizlkn                   | iVokjh  | 5000    | 2750             | 150      | 150              | 125                     | -            | 8175        |

|     |                              |        |      |      |     |     |     |   |      |
|-----|------------------------------|--------|------|------|-----|-----|-----|---|------|
|     | oW'kdkj                      |        |      |      |     |     |     |   |      |
| 17- | Jh egs'kizlkn<br>ukenso      | iVokjh | 4900 | 2695 | 150 | 150 | 123 | - | 8018 |
| 18- | Jh eksguyky<br>Hkkjrh        | iVokjh | 4875 | 2681 | 150 | 150 | 122 | - | 7978 |
| 19- | Jh bZlkd<br>[kkW             | iVokjh | 4800 | 2640 | 150 | 150 | 120 | - | 7860 |
| 20- | Jh y{ehizlkn<br>oW'kdkj      | iVokjh | 4800 | 2640 | 150 | 150 | 120 | - | 7860 |
| 21- | Jh<br>izHkwn;ky<br>vfgjokj   | iVokjh | 4750 | 2613 | 150 | 150 | 119 | - | 7782 |
| 22- | Jh fot;nso<br>ik.Ms;         | iVokjh | 4700 | 2585 | 150 | 150 | 118 | - | 7703 |
| 23- | Jh dY;k.kflg<br>nkaxh        | iVokjh | 4700 | 2585 | 150 | 150 | 118 | - | 7703 |
| 24- | Jh yYyw yky<br>vfgjokj       | iVokjh | 4620 | 2541 | 150 | 150 | 116 | - | 7577 |
| 25- | Jh jQhd<br>[kWk              | iVokjh | 4620 | 2541 | 150 | 150 | 116 | - | 7577 |
| 26  | Jh n;kjke<br>fo'odeZk        | iVokjh | 4540 | 2497 | 150 | 150 | 114 | - | 7451 |
| 27  | Jh fot;cgknqj<br>[kjs        | iVokjh | 4500 | 2475 | 150 | 150 | 113 | - | 7388 |
| 28- | Jh<br>dUgSs;kyky<br>lw++=dkj | iVokjh | 4460 | 2453 | 150 | 150 | 112 | - | 7325 |
| 29- | Jh<br>fnus'kdqekj<br>[kVhd   | iVokjh | 4220 | 2321 | 150 | 150 | 106 | - | 6947 |
| 30- | Jh jrhjke<br>vfgjokj         | iVokjh | 4060 | 2233 | 150 | 150 | 102 | - | 6695 |
| 31- | Jh /keZnkl<br>lkSj           | iVokjh | 4060 | 2233 | 150 | 150 | 102 | - | 6695 |
| 32- | Jh<br>izseukjk;u<br>lkSj     | iVokjh | 4060 | 2233 | 150 | 150 | 102 | - | 6695 |
| 33- | Jh<br>fouksndqekj<br>vfgjokj | iVokjh | 4060 | 2233 | 150 | 150 | 102 | - | 6695 |

|     |                       |        |      |      |     |     |     |   |      |
|-----|-----------------------|--------|------|------|-----|-----|-----|---|------|
| 34- | Jh :iyky lkSj         | iVokjh | 4060 | 2233 | 150 | 150 | 102 | - | 6695 |
| 35- | Jh eUtwyky lkSj       | iVokjh | 4060 | 2233 | 150 | 150 | 102 | - | 6695 |
| 36- | Jh iznhi [kjs         | iVokjh | 4060 | 2233 | 150 | 150 | 102 | - | 6695 |
| 37- | Jh jathrflg nkaxh     | iVokjh | 3980 | 2189 | 150 | 150 | 100 | - | 6569 |
| 38- | Jh jktsUnzdqekj ;kno  | iVokjh | 3740 | 2057 | 150 | 150 | 94  | - | 6191 |
| 39- | Jh dkydk izlkn lkSj   | iVokjh | 3500 | 1925 | 150 | 150 | 88  | - | 5813 |
| 40- | Jh egjokufllg         | iVokjh | 3500 | 1925 | 150 | 150 | 88  | - | 5813 |
| 41- | Jh tljFkizlkn dlxj    | iVokjh | 3500 | 1925 | 150 | 150 | 88  | - | 5813 |
| 42- | Jh cztsUnz dqekj lkSj | iVokjh | 3740 | 2057 | 150 | 150 | 94  | - | 6191 |
| 43- | Jh Hkxokunkl lkSj     | iVokjh | 3500 | 1925 | 150 | 150 | 88  | - | 5813 |
| 44- | Jh l;kjsyky oekZ      | iVokjh | 3500 | 1925 | 150 | 150 | 88  | - | 5813 |

| क्रमांक | कोटवार पद संख्या | मासिक पारिश्रमिक | योग राशि | विवरण  |
|---------|------------------|------------------|----------|--|
| 1.      | 16               | 1000             | 16000    | तहसील प्रथ्वीपुर अंतर्गत 40 कोटवारों को रूपये 24000 / -प्रतिमाह की दर से मासिक पारिश्रमिक का भुगतान किया जाता है |
| 2.      | 4                | 500              | 2000     |  |
| 3.      | 20               | 300              | 6000     |  |
|         | 40               |                  | 24000    |  |

eSU;qvy & 11 vkoaVr ctV] leLr ;kstukvksa dh  
 izLrkfor [kpksZa rFkk fd;s x;s  
 Hkqxrkuksa@vnk;xh ¼/kkjk 4&1¼ch½¼411½

| I-Ø- | ctV 'kh"KZ  | dk;Z dk uke  | o"kZ    | vkoaVu  | O;;     |
|------|---|--|---------|---------|---------|
| 1.   | मांग संख्या 8 शीर्ष 2053<br>जिला प्रशासन 094<br>अन्यस्थापना 2722<br>प्रशासन के स्तर के<br>उन्नयन  | वेतन, मंहगाई भत्ते,<br>अन्य भत्ते एवं कार्यालय<br>व्यय हेतु  | 2005-06 | 1335000 | 670463  |
| 2.   | मांग संख्या 8 शीर्ष 2053<br>जिला प्रशासन 094<br>अन्यस्थापना0441आदेशिका<br>वाहक स्थापना  | वेतन, मंहगाई भत्ते,<br>अन्य भत्ते एवं कार्यालय<br>व्यय हेतु तथा कोटवारों<br>का माश्रिक पारिश्रमिक                                      | -,-     | 288000  | 144000  |
| 3.   | मांग संख्या 8 शीर्ष 2029<br>योजना 1472  | भू-अभिलेख कर्मचारियों<br>के वेतन भत्ते एवं अन्य<br>तथा कार्यालयीन व्यय   | -,-     | 3428500 | 2146089 |
| 4.   | मांग संख्या 58 शीर्ष 2245<br>कुपोषित बच्चों के पोषण<br>आहार एवं गरीब निर्धन<br>व्यक्तियों की आर्थिक<br>सहायता हेतु पारिश्रमिक<br>अनुदान | निःसहाय गरीब निर्धन<br>व्यक्तियों के पोषण<br>आहार पर व्यय  | -,-     | 40000   | -       |
|      |   |  |         |         |         |
| 5.   | मांग संख्या 51 शीर्ष 2075<br>एवं शीर्ष 2250   | धार्मिक न्यास एवं<br>धर्मस्व विभाग अंतर्गत<br>शासकीय मंदिरों के<br>सेवायत पुजारियों को<br>मानदेय व मंदिरों के<br>जीर्णोद्धार हेतु व्यय | -,-     | 256400  | -       |

eSU;qvy & 12 vuqnku ds izksxzkeksa ds izorZu dh jhfr  
 vkSj vkoafVr jdoksa vkSj ,sls izksxzkeksa ds  
 fgrxzkfg;ksa ds foj.k  
 $\frac{1}{4}/kkjk 4\&1 \frac{1}{4}ch\frac{1}{2} \frac{1}{4}12\frac{1}{2}$

राजस्व पुस्तिका परिपत्र 6-4 संशोधन दिनांक 1.7.02 के परिपालन में तहसीलदारों  
 को 5000.00 रुपये तक का अनुदान विपत्तिग्रस्त व्यक्ति को स्वीकृत कर भुगतान  
 किया जाता है।

eSU;qvy & 13 mlds }kjk nh xbZ fj;k;rksa@lqfo/kkvksa]  
 vuqKki=ksa ;k eatwj fd;s x;s izkf/kdkjksa dks izkir  
 djus okyksa dh fof'kf"V;kj ¼/kkjk 4¼1½¼13½

तहसील प्रथ्वीपुर अंतर्गत राजस्व पुस्तिका परिपत्र 6-4 की संशोधित कण्डिका अनुसार अतिवृष्टि अग्नि, दुर्घटना एवं प्राकृतिक आपदाओं के अंतर्गत वरिष्ठ कार्यालय से स्वीकृत शुदा राशि का आहरण एम. पी. टी. सी. 76 पर नियमानुसार किया जाता है।

eSU;qvy & 14 mlds }kjk izkl;uh; ;k mlds }kjk /kkfjr  
 bysDV<sup>a</sup>kfud QkeZ esa lwpuk ds ckjs esa foj.k  
 ¼/kkjk 4&1¼ch½¼14½

| स. क्र. | केटेगिरीस                                   | हार्ड कापी   | इलेक्ट्रानिक फार्म |
|---------|---|--------------|--------------------|
| 1.      | टंकण कार्य                                  | टायपिंग मशीन | —                  |
| 2.      | कम्प्यूटर में भूमि की खसरा बी-1 फीडिंग हेतु | —            | कम्प्यूटर          |
| 3.      | दूरभाष हेतु                                 | —            | टेलीफोन            |
| 4.      | फैक्स                                       | —            | फैक्स              |

eSU;qvy & 15 ukxfjdksa dsk lwpuk izklr djus ds fy, izkl;uh;  
 lqfo/kkvksa dh fof'kf"V;ksa vkSj okpuky; ;k  
 jhfMax :e ds dk;Zdkjh ?kaVs ;fn yksd mi;ksx ds  
 fy, cuk;s j[kk x;k gS fd fof'kf"V;kj ¼/kkjk  
 4&1¼ch½¼15½

| सुविधा   | पीठासीन अधिकारी                          | खुलने एवं बंद करने का समय                                   | सम्पर्क का पता    |
|--|--|---|-------------------|
| 1. कार्यालयीन एवं न्यायालयीन कार्य के निराकरण हेतु | तहसीलदार एवं कार्यपालिक दण्डाधिकारी      | सुबह 10.30 बजे से शाम 5.30 बजे तक सप्ताह के कार्यालयीन दिवस | (07680)<br>232404 |
| 2. कार्यालयीन एवं न्यायालयीन कार्य के निराकरण हेतु | नायब तहसीलदार एवं कार्यपालिक दण्डाधिकारी | सुबह 10.30 बजे से शाम 5.30 बजे तक सप्ताह के कार्यालयीन दिवस |                   |

eSU;qvy & 16 yksd lqpk vf/kdkjh ds uke in laKk@inuke  
rFkk vU; fof'kf"V;ka ¼/kkjk 4&1¼ch½¼16½

| क्र. | पद नाम                 | नाम अधिकारी  | फोन नं.           |
|------|------------------------|--|-------------------|
| 1.   | लोक सूचना अधिकारी      | श्री घीरेन्द्रसिंह<br>तहसीलदार प्रथ्वीपुर                  | (07680)<br>233384 |
| 2.   | सहा. लोक सूचना अधिकारी | श्री आर के दुवे<br>नायब तहसीलदार<br>सिमरा तहसील प्रथ्वीपुर | (07680)<br>233578 |
| 3.   | अपीलीय अधिकारी         | अनुविभागीय अधिकारी<br>निवाडी,जिला टीकमगढ़                  | (07680)<br>232336 |

eSU;qvy & 17 ,slh vU; lwpuk;sa tks fofgr dh tk;s ¼/kkjk  
4&1¼ch½¼17½

समय—समय पर शासन से प्राप्त आदेशों / निर्देशों का यथा समय समुचित पालन  
किया जाता है।